効果的な宣伝や集客アップのお手伝い！

イオンタウン仙台泉大沢 館内デジタルサイネージ

広告募集

デジタルサイネージで
PRしませんか？

館内を
歩いている方に
アピール

タイムリーな
情報
配信

多彩な表現で
イメージ
アップ

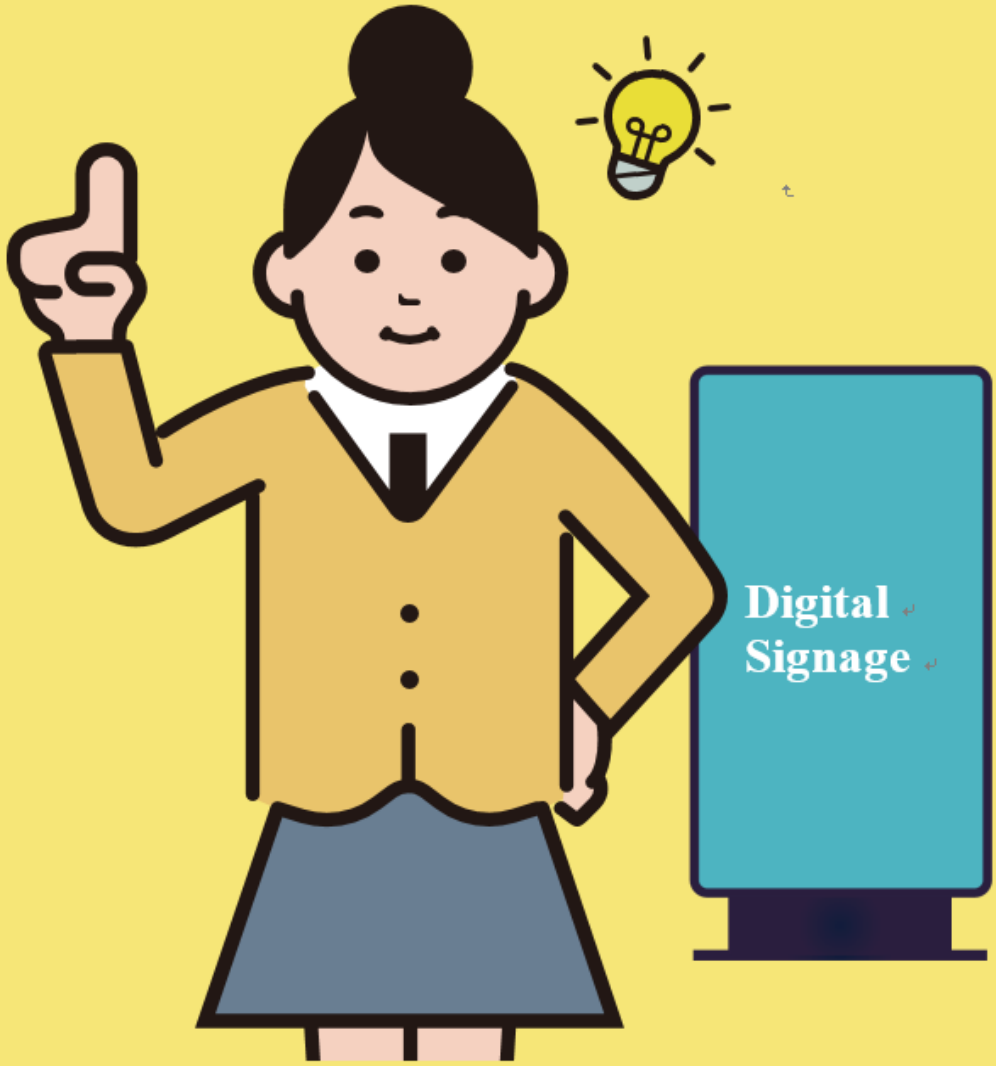

サイネージ仕様

両面縦型サイネージ

*動画・静止画対応可能
*館内6台稼働
*1枠15秒間再生
*約5分間で1周

イベントや各店の
お知らせなどを配信

イオンタウン仙台泉大沢では館内デジタルサイネージを設置しております。企業情報・自社サービスの案内などを告知してアピールのお手伝いをいたします。

※一部、出店店舗さまの関係上、掲載をお断りする場合がございます。

映像・動画だからこその
インパクト大 イメージアップ

目的に応じた
配信管理 頻度管理

クラウドだからできる
計画的な 情報配信

POP・ポスターなどの
スペースの 有効活用

■縦型通路サイネージ/静止画ファイル規格（画像、ポスターデータ、ロゴ等）

ファイル種類	JPEG,PNG,BMP,Adobe Illustrator(ai,eps),PDF
サイズ(解像度)	縦型：1080×1920ピクセル

■動画ファイル規格（CM、イメージ動画等）

ファイル種類	WMV,MPEG4,MOV
サイズ(解像度)	横型：1920×1080ピクセル（縦型：1080×1920ピクセル）

※ご提出される原稿(写真を含む)は、原則、著作権がお客さまに帰属する原稿(類似原稿含む)のみご入稿をお願い致します。
※制作したコンテンツの内容につきましては、お客さまの責任となりますのでご注意ください。

館内サイネージ価格表

■月額15,000円

■500円/日　※最短1日からの掲載可能　※稼働館内6台

掲載までのスケジュール

掲載1か月前	掲載2週間前	掲載1週間前	掲載当日
お申込み → お打ち合わせ	データ提出	掲載内容の確認	掲載

デジタルサイネージに関するお問い合わせは

AEON TOWN　イオンタウン仙台泉大沢　管理事務所　TEL:022-772-7570　FAX：022-772-7573

館内稼働場所

他イベント状況等によって、展開場所は変更になる場合がございます。

①2階フードコート	
②1階中央入口前	
③1階南マックハウス前	

館内稼働場所

他イベント状況等によって、展開場所は変更になる場合がございます。

④1階南入口 PETEMO前	
⑤1階中央 イルーシー300前	
⑥1階北側 LEPSIM前	

設置図面

2F

イオンタウン専門店
メンズ・レディスファッション
リラクゼーションとフードフォレストのフロア
（フードコート）

全館禁煙 法令により館内では禁煙をお願いしております。

1F

イオンタウン専門店
ファミリーライフスタイルと
暮らしとレストラン、サービスのフロア

ファッション　グルメ＆フード
グッズ　サービス・その他

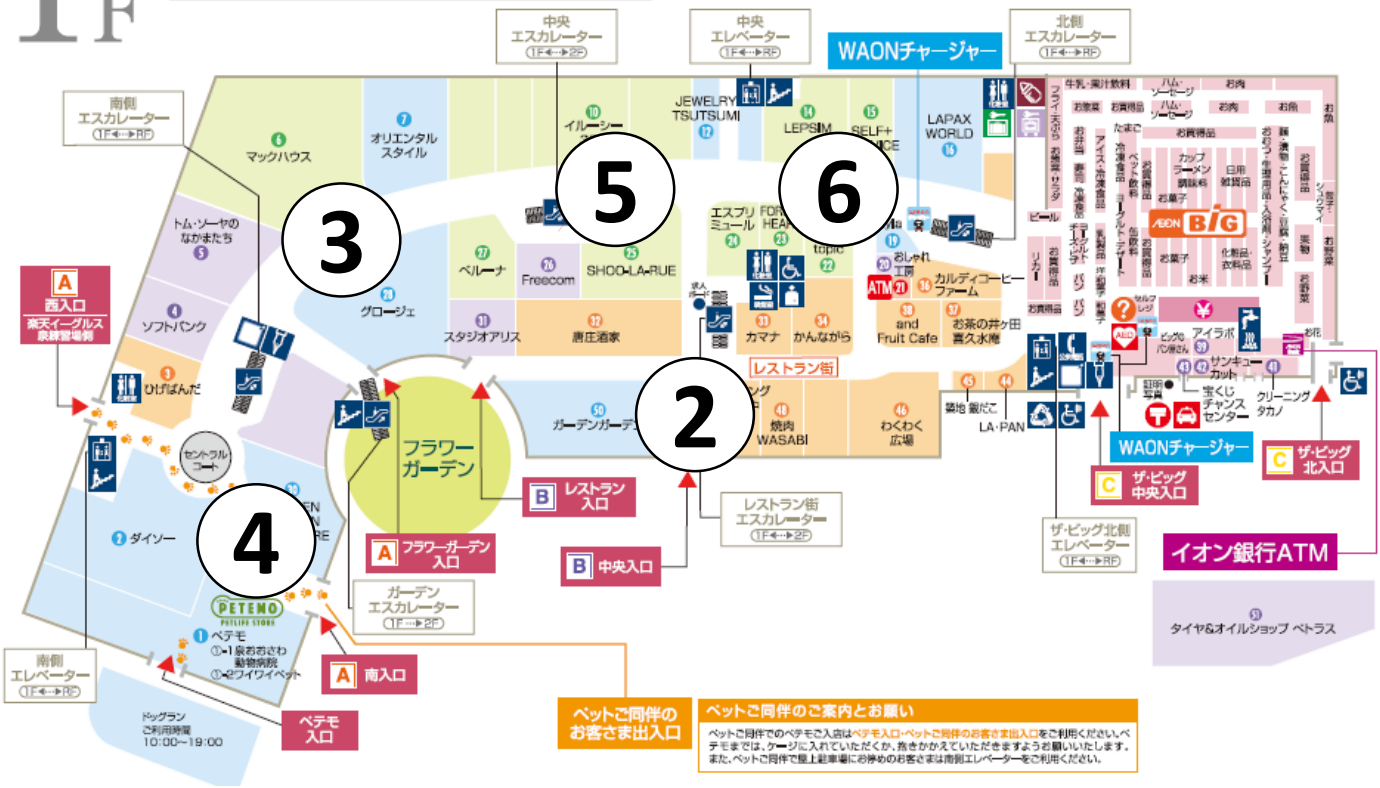

お申し込みの流れ

●お申込み～掲載まで
【1か月前目安】
①「デジタルサイネージ広告掲載申込書」に必要事項を
　ご記入いただき、担当者までご送付ください。
【2週間前目安】
②完成素材をご送付ください。
③内容確認し、問題がなければご希望日に合わせて掲載設定
　いたします。
④御請求書発行致します。期日※までにご入金をお願い致します。
※原則、掲載日前日までにご入金を頂きます。
⑤期間に合わせて掲載～掲載終了致します。

その他規約

●広告掲載にあたっての連絡事項

1. モニタ解像度：1080(横)ピクセル×1090(縦)ピクセルです。
2. 動画ファイル形式は、MP4・WMV(64MB)でお願いします。15秒までの動画でお願いします。

※30秒動画を掲載する場合は通常金額の倍の金額でご対応可能となります。

3. 静止画像ファイル形式は、JPEG　PNG　GIF(9MB)でお願いします。15秒間配信します。
4. 原則完成データをご提出ください。やむを得ず制作が必要な場合には別途担当者までご相談ください。

●以下の点につきご了承ください

1.弊社の「広告掲載基準」をご確認のうえお申し込みください。
　お申し込み後であっても、弊社が不適と判断させて頂いた場合は、ご掲載をお断りすることがございます。

2.料金に消費税は含まれておりません。請求時に別途加算いたします。

3.コンテンツ制作料金が必要な場合は、別途制作料がかかります。

お気軽にお問い合わせください！

〇本件に関するお問い合わせ〇
イオンタウン株式会社
イオンタウン仙台泉大沢　管理事務所　営業担当　宛
TEL：022-772-7570
FAX：022-772-7573